CONCEPT

HIGH THERMAL INSULATION AND COMFORT OF INNOCENCE

高い断熱性と無垢の心地よさ

ナチュラルスタイリッシュな新感覚モデルハウス

白黒のコントラストと美しいフォルムの洗練された外観。木の風合いを生かした、シンプルで落ち着ける内装デザイン。

先進の設備・仕様で快適で心地よく、温度バリアフリーを実現。

充実の間取り、素材感にこだわったアイテムなど、機能美と快適性を兼ね備えた現在と未来を見据えたモデルハウス。

見どころがいっぱいのカメヤ新展示場。

目で見て、触って体感してください。

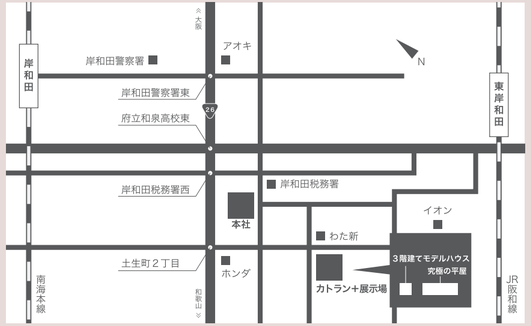

ACCESS

カメヤグローバル株式会社

本社
〒596-0825 大阪府岸和田市土生町２丁目 11-17
TEL 072-436-1088
FAX 072-436-0050

展示場
〒596-0825 岸和田市土生町２丁目 22-5

www.kameya-g.co.jp

カメヤグローバル株式会社

KAMEYA MODEL HOUSE HIGHLIGHTS MAP

展示場の見どころ

KAMEYA MODEL HOUSE HIGHLIGHTS MAP 展示場の見どころ

1 FLOOR

ENTRANCE HALL
[玄関ホール]

上品で落ち着いた広い玄関。
デッドスペースの階段下に大容量の
収納もあります。

■壁：珪藻土クロス

■床：株式会社イクタ　銘木フロアー ST
素足に気持ちいいシルク塗装による滑らかな仕上がりと抜群の耐久性。世界の銘木の美しさが息づく、味わい深いシリーズです。

珪藻土クロス

珪藻土塗り壁材の優れた機能、性能はそのままで、夏は湿気を吸い取り、冬は水分を放出して、乾燥をやわらげ、消臭効果もあります。また、塗り壁の落ち着いた仕上がりや風合いも再現できます。

OUTER WALL [外壁]

塗り壁の汚れを軽減させる超撥水塗料と目地が出ず割れない工法で温かみがあり、やさしく、独特な雰囲気の塗り壁になりました。

■カントリーベース：Senergy+Sto ロータソン

外壁 sto 塗り壁工法

1．クラックを防ぐ
2．目地を出さない
3．乾式ならではの工法を採用
シーリングを使う箇所を制限しています。収縮や膨張によるラインを出しません。
下地は国内メーカーに依頼し、受注生産による専用サイディングを使用しています。

2 FLOOR

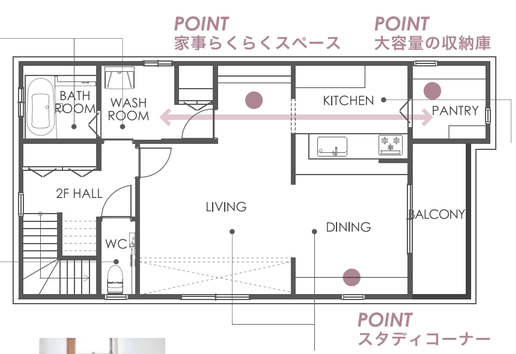

WASH ROOM AND BATHROOM
[洗面室・浴室]

広い洗面ボウルと収納で使いやすい洗面化粧台。
浴室の冷気をシャットアウトした床、
断熱構造の冷めにくい浴槽が日々のお風呂の
しあわせを最大限に引き出します。

■洗面台：TOTO　ST シリーズ　W=900　S 仕様
ボウルのフチが薄く、手元の間口スペースが広いゆとりある洗面台。大容量の収納ができる独自のキャビネットやエコラク水栓、お掃除のしやすさなど機能満載です。

■浴室：TOTO　サザナ　HD シリーズ　1618 タイプ　S 仕様
「W 断熱構造」が床裏からの冷気をシャットアウトした「ほっカラリ床」で入った瞬間から心地よく、柔らかい床が衝撃を吸収。浴槽は断熱構造の「魔法びん浴槽」で冷めにくいのでずっとあったか。

KITCHEN
[キッチン]

洗練された印象で、
気取りすぎず、天然
木の風合いをそのま
ま活かした質感は、
そこで過ごすひとの
時間を、さらに素敵
なものへと変えてく
れる上質さであふれ
ています。

■システムキッチン：
WOOD ONE
su:iji(スイージー)
木材のもつ優しさや温かみを引き出した無垢の木のキッチン。無垢の木でも汚れに安心で、乾拭きまたは水拭きでサッとひと拭き！

■天井：レッドシダー

■床：ナラ材

WC [トイレ]

進化した超節水技術の
賢いエコロジー便器。
コンパクトで
ローシルエットで
お掃除も簡単！

■便器：TOTO　GG-J2
タンク式便器だから、水圧を気にすることなく、設置の自由度が高い GG。高さも奥行きもぐっとコンパクト。従来のタンク式便器の常識を越える、ローシルエットデザインでトイレ空間に広々としたゆとりを生み出します。

■カウンター手洗い：TOTO　SJ シリーズ　S 仕様
コンパクトな手洗いですが、水じまいも考慮したバックパネルで、キャビネット内に収納もできます。

LIVING AND DINING
[リビング・ダイニング]

吹き抜けは、柔らかい
光を照らし、広く快適
な空間を生み出しました。無垢材をふんだんに採用することで、温もりを感じ、暮らしを優しく包みこんでくれます。

■天井：レッドシダー

■床：ナラ材

3 FLOOR

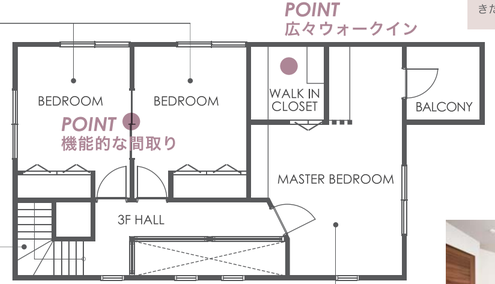

BEDROOM [洋室]

重硬で独特の味わい深い木肌を持つ美しい色合いのフローリング。光がたっぷり入り込み、中央の建具で空間の使い方を変えられます。

■床：WOOD ONE コンビットグラード
「WHF コート」による、ひっかき傷やすり傷に強いフローリング。高機能・高性能の耐傷ウレタン塗装によりメンテナンスを簡単にし、銘木の美しさを長く保つための機能も実現しました。

無垢材

無垢とは、混ざり気のないという意味で、1 本の木から採れるつなぎ目のない材木のことです。年を重ねるほどに味わいや美しさが出てくるのが特徴で、足の裏から伝わる感触が温かくやさしいのです。また、気密性が高まっている現代の住宅だからこそ自然素材の床を使用すべきだと考えます。

STAIRS [階段]

素足に心地良く、木ならではの味わいを
よりいっそう深めるとともに、
適度なすべりにくさを実現しています。

■床：WOOD ONE　ピノアース
ニュージーパインの無垢一枚物のフローリング。心に響く素材美と体にやさしい万全の機能が、やさしい住空間を演出します。

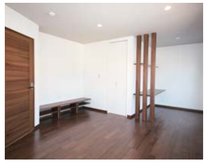

MASTER BEDROOM
[主寝室]

枕元から適度な光が入り、心地よい、くつろぎの時間を過ごせます。

■床：WOOD ONE　コンビットグラード

2F・3F HALL [2F・3F ホール]

２F の床は木目がはっきりとして、無垢材らしさを存分に味わえます。３F の床はくっきりとした木目と淡い褐色の風合いであらゆるテイストにマッチします。

■床：2F・3F　ナラ材

DATA

3LDK
- 構造・規模：木造 3 階建て
- 建築面積：66.18 ㎡ (1 階床面積：61.00 ㎡
  2 階床面積：64.00 ㎡　3 階床面積：56.00 ㎡)
- 延床面積：181.00 ㎡（54.75 坪）
- 竣工：2015 年 4 月